



ΕΦΗΜΕΡΙΣ ΤΗΣ ΚΥΒΕΡΝΗΣΕΩΣ

ΤΗΣ ΕΛΛΗΝΙΚΗΣ ΔΗΜΟΚΡΑΤΙΑΣ

ΤΕΥΧΟΣ ΑΝΑΓΚΑΣΤΙΚΩΝ ΑΠΑΛΛΟΤΡΙΩΣΕΩΝ ΚΑΙ ΠΟΛΕΟΔΟΜΙΚΩΝ ΘΕΜΑΤΩΝ

Αρ. Φύλλου 70

11 Μαρτίου 2013

ΑΠΟΦΑΣΕΙΣ

Αριθμ. ΥΠΑΙΘΠΑ/ΓΔΑΠΚ/ΔΠΚΑ/ΤΑΧ/ Φ43/
24337/11254/1754/939

Αναοριοθέτηση του κηρυγμένου αρχαιολογικού χώρου της πόλης της Χαλκίδας, Περιφερειακής Ενότητας Εύβοιας, Περιφέρειας Στερεάς Ελλάδας.

**Ο ΑΝΑΠΛΗΡΩΤΗΣ ΥΠΟΥΡΓΟΣ
ΠΑΙΔΕΙΑΣ ΚΑΙ ΘΡΗΣΚΕΥΜΑΤΩΝ,
ΠΟΛΙΤΙΣΜΟΥ ΚΑΙ ΑΘΛΗΤΙΣΜΟΥ**

Έχοντας υπόψη:

1. το Π.Δ. 85/2012 «ΐδρυση και μετονομασία Υπουργείων, μεταφορά και κατάργηση υπηρεσιών» (ΦΕΚ 141/Α'/21.6.2012),
2. το Π.Δ. 86/2012 «Διορισμός Υπουργών, Αναπληρωτών Υπουργών και Υφυπουργών» (ΦΕΚ 141/Α'/21.6.2012),
3. την υπ' αριθμ. Υ27/2012 απόφαση «Καθορισμός αρμοδιοτήτων του Αναπληρωτή Υπουργού Παιδείας και Θρησκευμάτων, Πολιτισμού και Αθλητισμού Κωνσταντίνου Τζαβάρα» (ΦΕΚ 2048/Β'/28.6.2012),
4. το Π.Δ. 96/2012 «Σύσταση της Γενικής Γραμματείας Πολιτισμού στο Υπουργείο Παιδείας και Θρησκευμάτων, Πολιτισμού και Αθλητισμού» (ΦΕΚ 154/Α'/24.7.2012),
5. το Π.Δ. 63/2005 «Κωδικοποίηση της Νομοθεσίας για την Κυβέρνηση και τα Κυβερνητικά όργανα» (ΦΕΚ 98/Α'/22.4.2005),
6. την υπ' αριθμ. ΥΠΠΟ/ΓΝΟΣ/49610/28.11.1990 κοινή υπουργική απόφαση «Εξαίρεση από τον περιορισμό των τριών υπογραφών» (ΦΕΚ 743/Β'/29.11.1990),
7. το Ν. 3028/2002 «Για την προστασία των Αρχαιοτήτων και εν γένει της Πολιτιστικής Κληρονομιάς» (ΦΕΚ 153/Α'/28.6.2002), άρθρο 13 αυτού,
8. το Π.Δ. 191/2003 «Οργανισμός Υπουργείου Πολιτισμού» (ΦΕΚ 146/Α'/13.6.2003),
9. το υπ' αριθμ. 1802/1.6.2012 έγγραφο της ΙΑ' Ε.Π.Κ.Α.,
10. το υπ' αριθμ. 7916/22.11.2012 έγγραφο της 23ης Ε.Β.Α.,
11. το υπ' αριθμ. 1548/31.5.2012 έγγραφο της Ε.Ε.Α.,
12. την ομόφωνη Γνωμοδότηση του Κεντρικού Αρχαιολογικού Συμβουλίου, όπως διατυπώθηκε στην υπ' αριθμ. 15/5.6.2012 Συνεδρίασή του,
13. το υπ' αριθμ. ΥΠΠΑΙΘΑ/ΔΤΦΚ/116519/10071/581/2.11.2012 έγγραφο της Διεύθυνσης Τοπογραφίσεων Φωτογραμ-

μετρίας και Κτηματολογίου, με το οποίο διαβιβάστηκαν τα τοπογραφικά διαγράμματα κλ. 1.5000 και ο αντίστοιχος πίνακας συντεταγμένων των κορυφών της πολυγωνικής γραμμής, που ορίζει τον αρχαιολογικό χώρο, αποφασίζουμε:

Υπέρ της αναοριοθέτησης του κηρυγμένου αρχαιολογικού χώρου της πόλης της Χαλκίδας, Περιφερειακής Ενότητας Εύβοιας, Περιφέρειας Στερεάς Ελλάδας προκειμένου εντός της νέας, ενιαίας κήρυξης να συμπεριληφθούν οι ήδη κηρυγμένες σημαντικές αρχαιολογικές θέσεις του οικισμού και του νεκροταφείου Πρωτοελλαδικής Εποχής στη Μάνικα, του θολωτού τάφου και του ιερού Μυκηναϊκής Εποχής στο Πεί της περιοχής Δοκού και του Οθωμανικού φρουρίου του Καράμπαμπα. Δια της αναριοθετήσεως προστατεύονται καλλίτερα όλες οι αρχαιολογικές θέσεις και τα μνημεία της Χαλκίδας, που χρονολογούνται από τους Προϊστορικούς έως και τους Μεσαιωνικούς χρόνους, συμπεριλαμβανομένων και των λιμενικών καταλοίπων Βυζαντινών χρόνων στο Βουρκάρι και των θεμελιώσεων των πύργων της Μεσαιωνικής γέφυρας του Ευρίπου.

Στην εν λόγω περιοχή θα ασκείται ο υποχρεωτικός έλεγχος των πάσης φύσεως εκσκαφικών εργασιών από τις συναρμόδιες Εφορείες Αρχαιοτήτων (ΙΑ' Ε.Π.Κ.Α. 23η Ε.Β.Α.) και από την Εφορεία Εναλίων Αρχαιοτήτων, όπου κρίνεται απαραίτητο. Ο ενιαίος αρχαιολογικός χώρος της πόλης της Χαλκίδας οριοθετείται από την πολυγωνική γραμμή που ορίζεται από τα σημεία 1, 2, 3, 4, 5,, 34, 35, 36,, 58, 59, 60, ακτογραμμή, 61, 62, 63, ακτογραμμή, 64, 65, 66,, 581, 582, 583, ακτογραμμή, 584, 585, ακτογραμμή και 1, όπως αυτά εμφανίζονται στα συνημμένα, στην παρούσα, τοπογραφικά διαγράμματα κλίμακας 1.5000 και στον αντίστοιχο πίνακα συντεταγμένων των κορυφών της πολυγωνικής γραμμής.

Από την παρούσα απόφαση δεν προκύπτει δαπάνη σε βάρος του κρατικού προϋπολογισμού.

Η απόφαση αυτή να δημοσιευθεί στην Εφημερίδα της Κυβερνήσεως.

Αθήνα, 19 Φεβρουαρίου 2013

Ο ΑΝΑΠΛΗΡΩΤΗΣ ΥΠΟΥΡΓΟΣ
ΚΩΝΣΤΑΝΤΙΝΟΣ ΤΖΑΒΑΡΑΣ

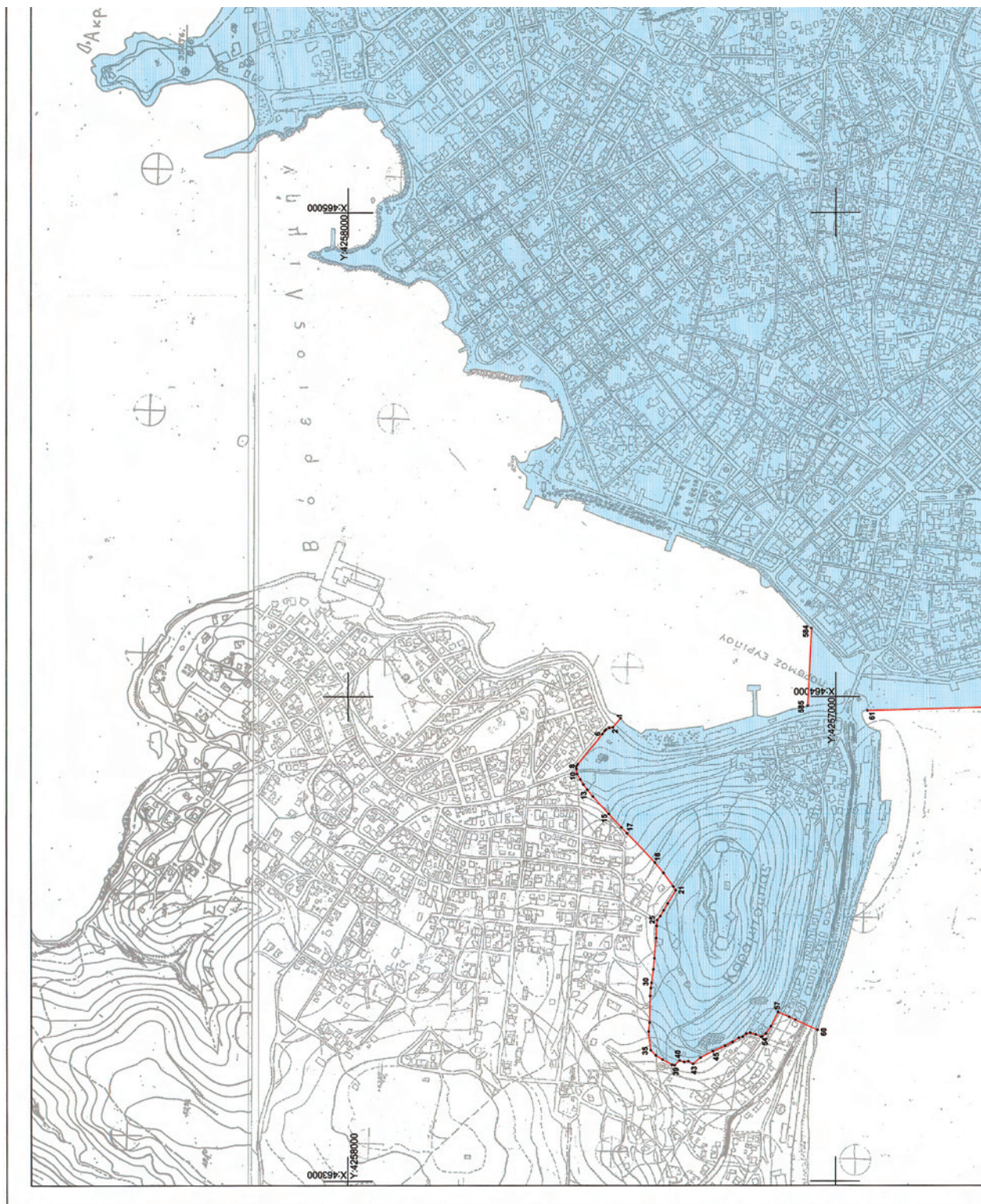
**ΕΘΝΙΚΟ ΤΥΠΟΓΡΑΦΕΙΟ**

Για τεχνικούς λόγους στο σχεδιάγραμμα,
έγινε σμίκρυνση, κατά ποσοστό **41%**

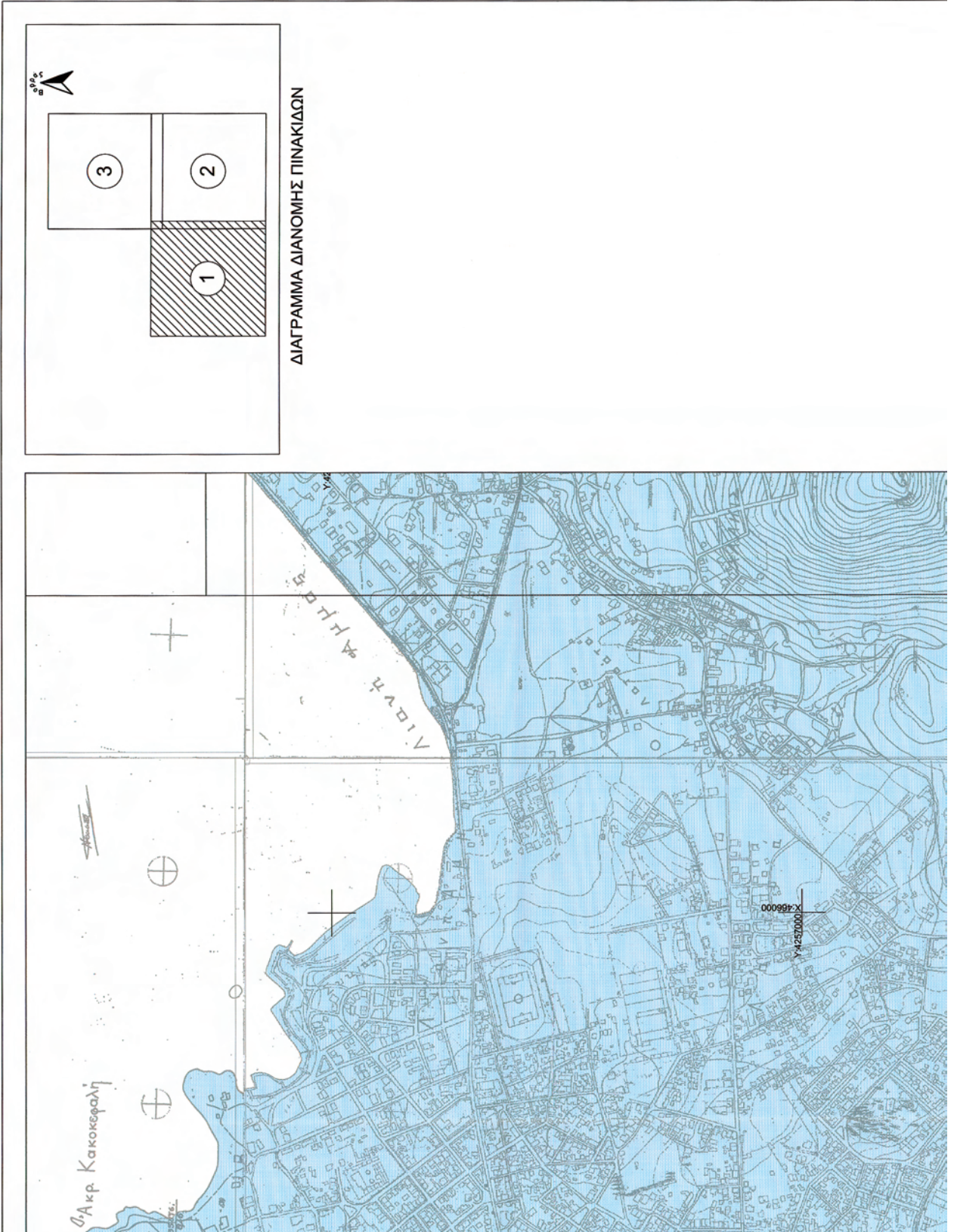

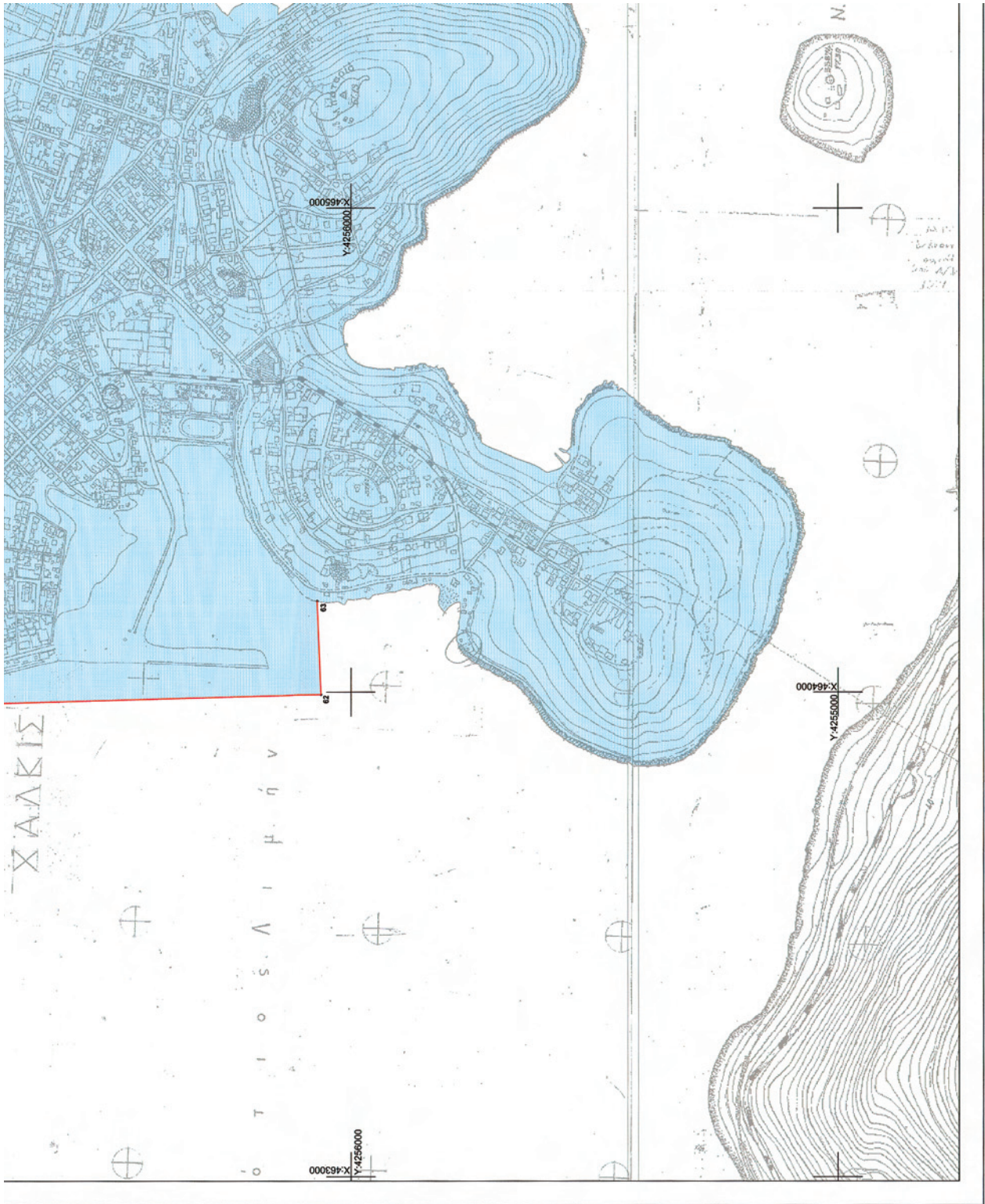

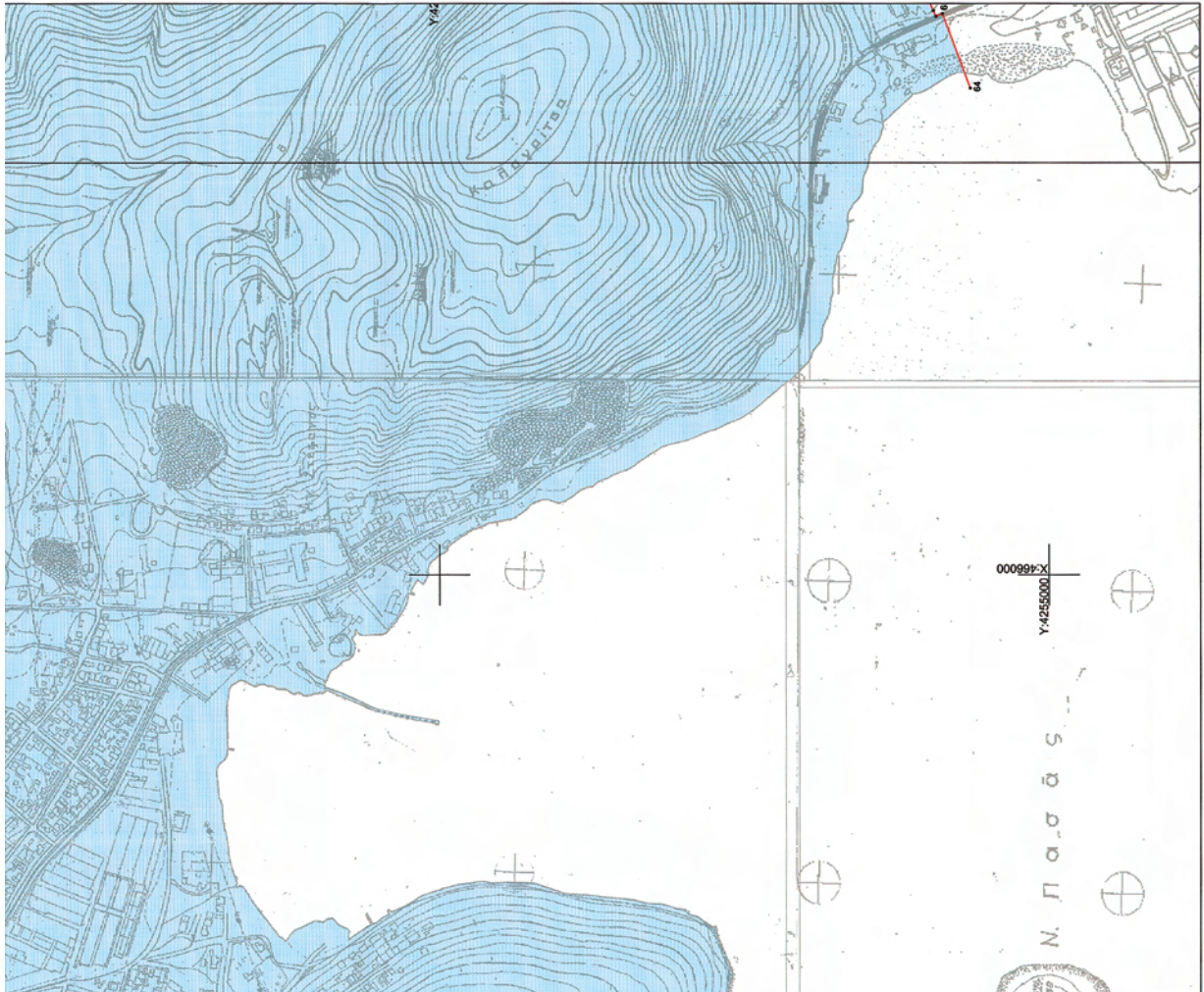

ΥΠΟΥΡΓΕΙΟ ΠΑΙΔΕΙΑΣ ΚΑΙ ΘΡΗΣΚΕΥΜΑΤΩΝ ΠΟΛΙΤΙΣΜΟΥ ΚΑΙ ΑΘΛΗΤΙΣΜΟΥ	
ΔΙΕΥΘΥΝΣΗ ΤΟΠΟΓΡΑΦΗΣΕΩΝ ΦΩΤΟΓΡΑΜΜΕΤΡΙΑΣ ΚΑΙ ΚΤΗΜΑΤΟΛΟΓΙΟΥ	
ΜΕΛΕΤΗ: Ανασκαφή του κρηνημιού αρχαιολογικού χώρου της πόλης της Χαλκίδας, Περιφερειακής Ενότητας Ειβάδας, Περιφέρειας Στερεάς Ελλάδας	
ΑΡ. ΣΧΕΔΙΟΥ	T1
ΣΧΕΔΙΟ: ΤΟΠΟΓΡΑΦΙΚΟ ΔΙΑΓΡΑΜΜΑ	ΥΠΟΓΡΑΦΗ
ΣΧΕΔΙΑΣΗ - ΥΠΟΛΟΓΙΣΜΟΙ	ΚΛΙΜΑΚΑ
Μαρία Τσιφρακοπούλου - τοπογράφος μηχανικός Α.Π.Θ.	1:5000
	ΗΜΕΡΟΜΗΝΙΑ
	ΟΚΤΩΒΡΙΟΣ 2012
ΘΕΩΡΗΣΗ ΠΡΟΣΤΑΤΕΜΕΝΟΥ	
<p>ΠΑΡΑΤΗΡΗΣΕΙΣ:</p> <p>Ανασκαφή Φ.Σ. Γ.Υ.Σ. 6402.0, 6402.1, 6402.2, 6402.3, 6402.4, 6402.5, 6402.6, 6402.7 κ.λπ. (Σ.Υ.Σ.Α. 7) κλίμακας 1:500 ΕΛΛΗΝΙΚΟ ΓΕΩΔΕΣΙΑΣ ΣΥΣΤΗΜΑ Αναφοράς 1987 (Ε.Γ.Σ.Α. 70) Ελλειμματικός ανεφερός ΟΠΣ 88 (ε = 0 378 137 μ, 11° = 288 23222181) Προβλεπόμενη : Επείγουσα Μεταμετρική Κεντρικός Μεταμετρικός Ιε = 24° 40' 00" μ. Κο = 0 899400 Τοπικός Κεντρικός Μεταμετρικός : +200 800 00 μ Γεννημένος Πόλος Αναφοράς : 0° 00' 00"</p>	
<p>Ο Πρόεδρος της Διεύθυνσης Τοπογραφικών Μεταμετρικών και Κτηματολογικών Υπηρεσιών <i>[Signature]</i> Κωνσταντίνος Τσιφρακόπουλος Τοπογράφος - Πολιτικός Μηχανικός</p>	

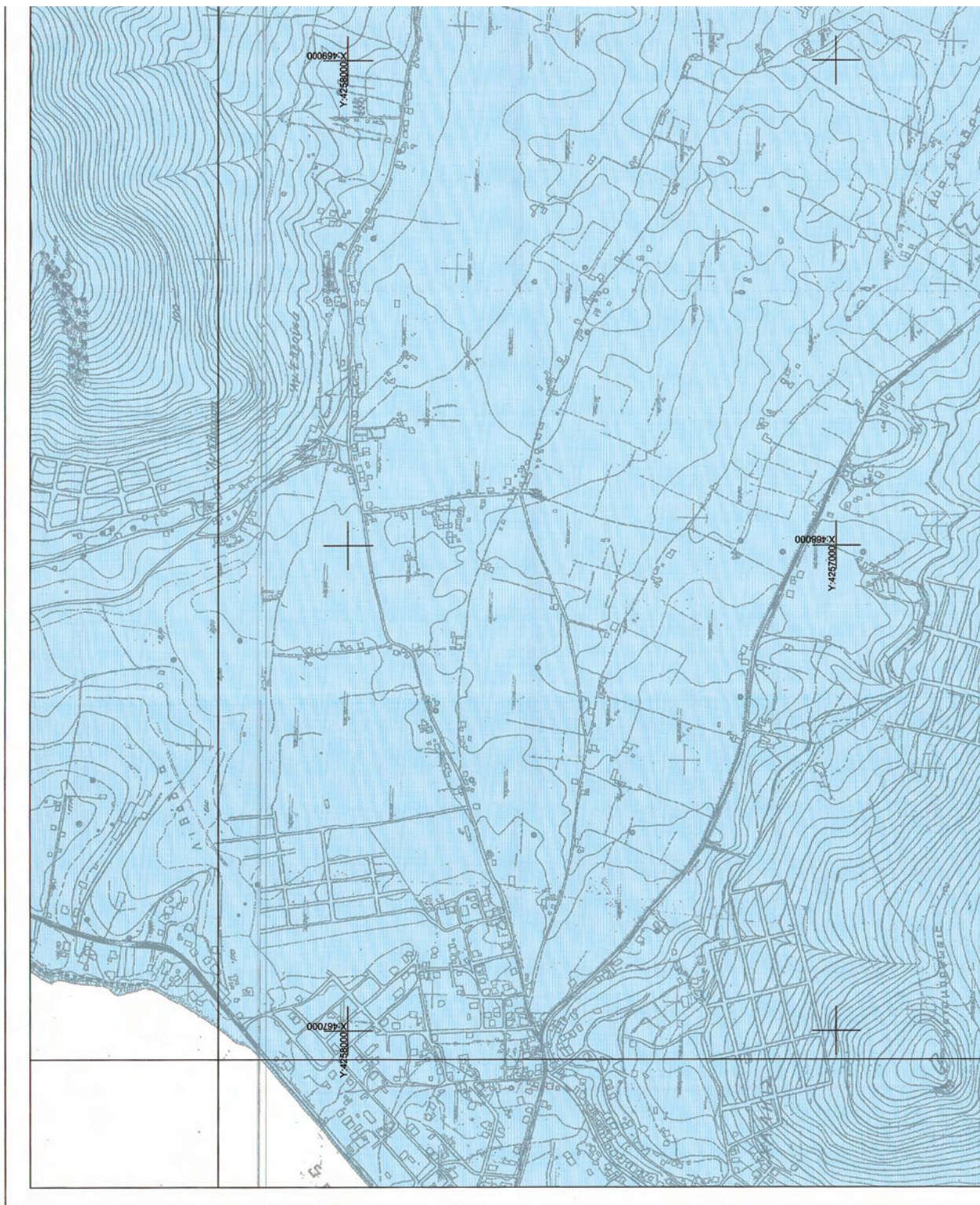

ΕΘΝΙΚΟ ΤΥΠΟΓΡΑΦΕΙΟ
Για τεχνικούς λόγους στο σχεδιάγραμμα,
έγινε σμίκρυνση, κατά ποσοστό **41%**

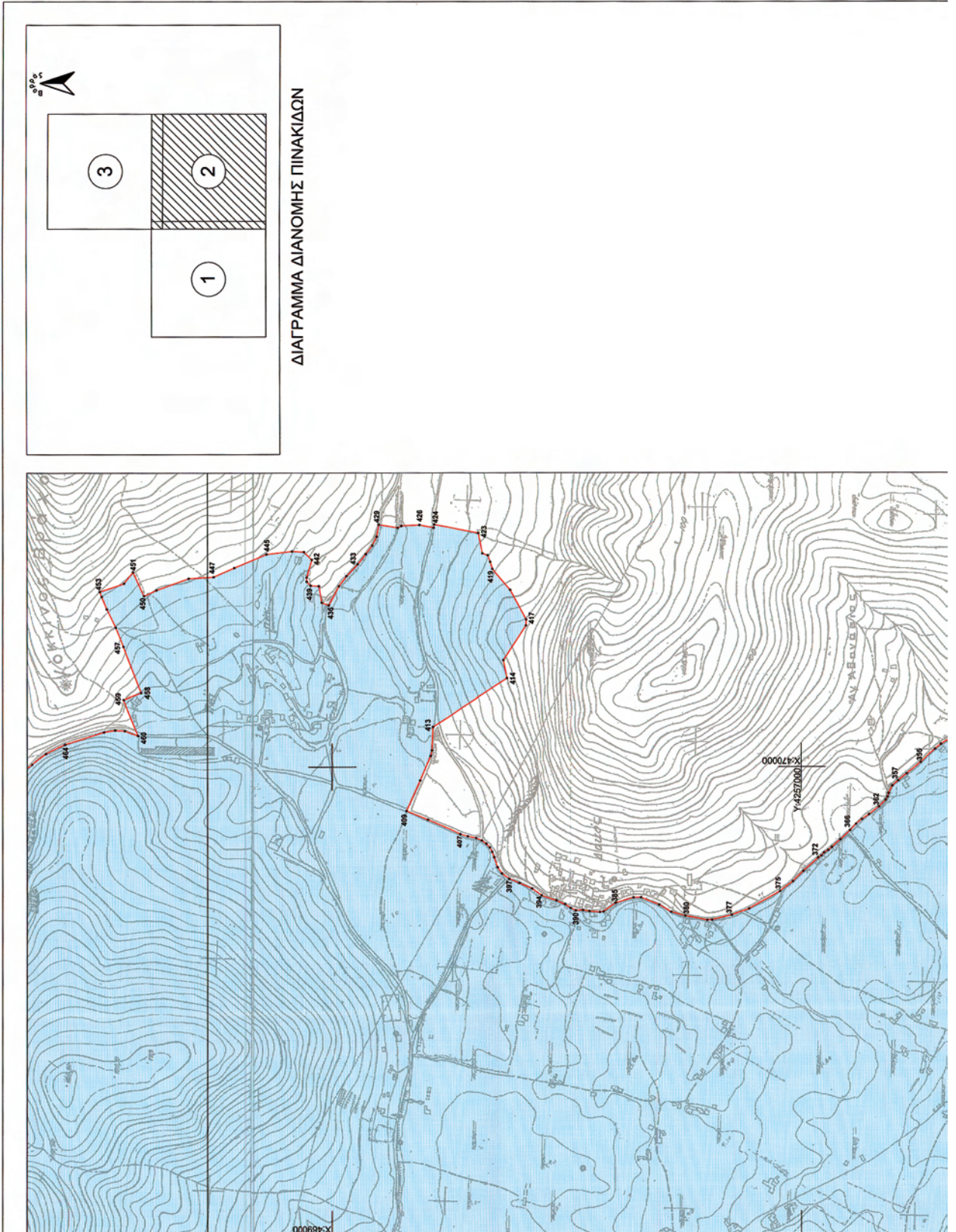

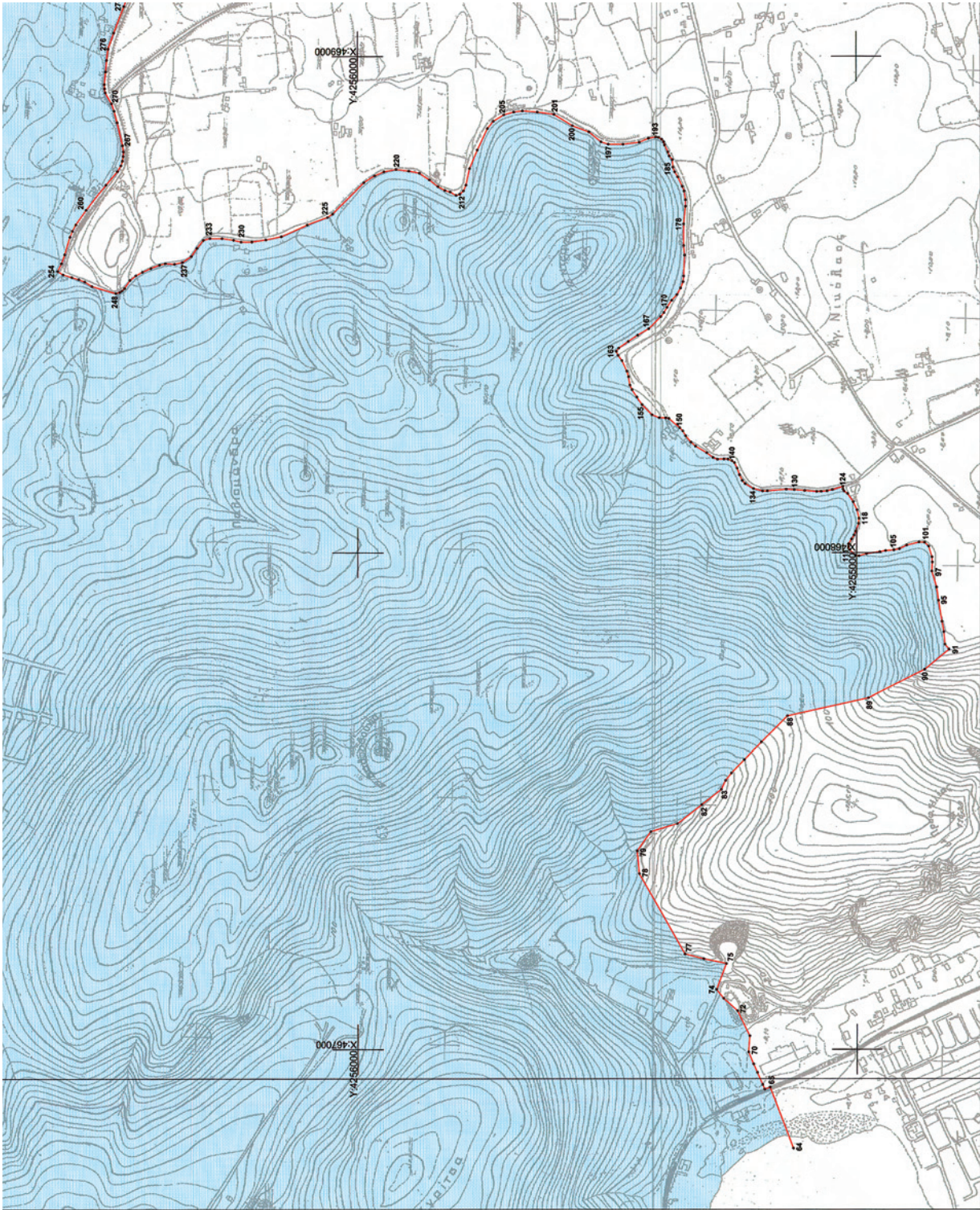

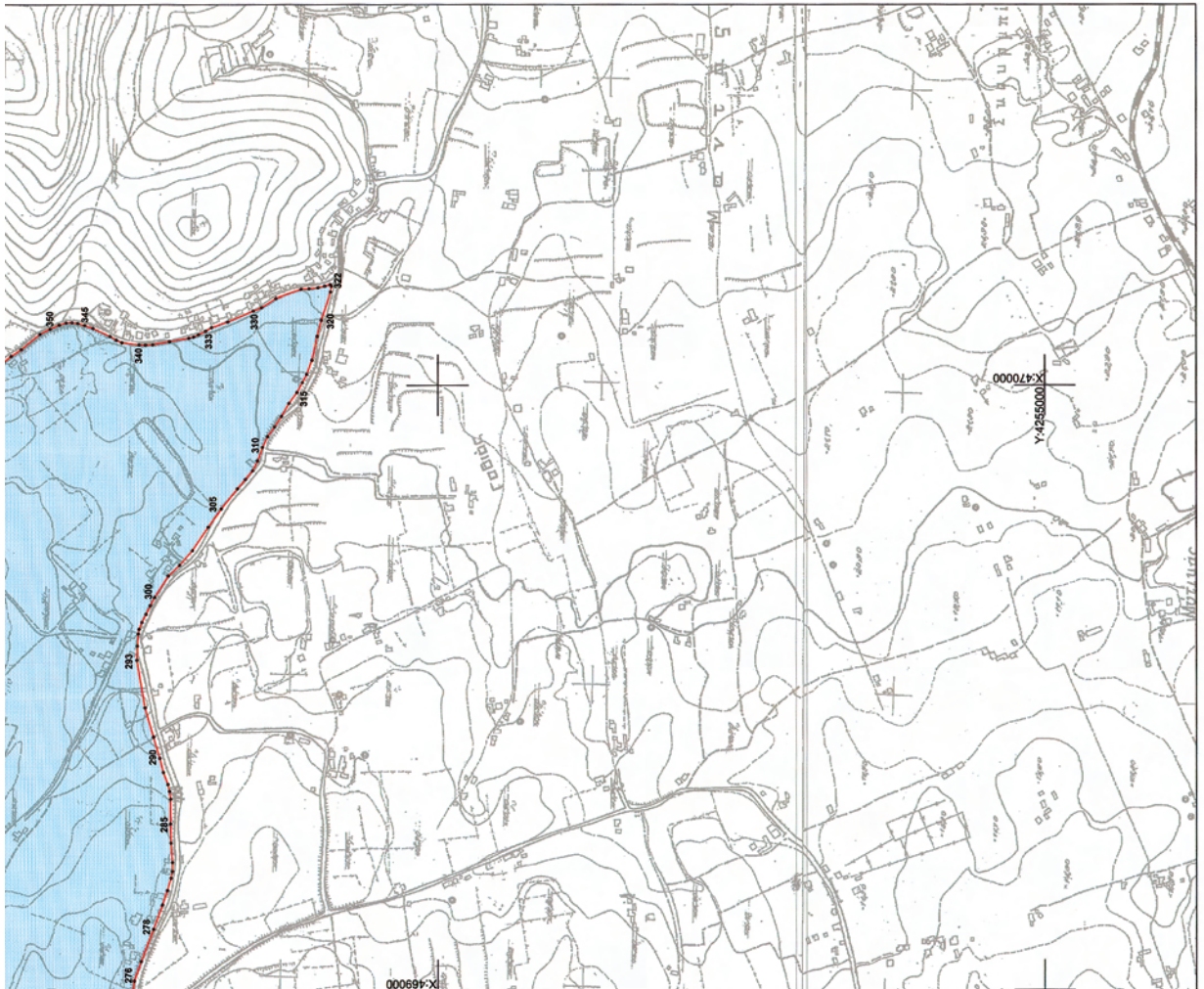

<p>ΥΠΟΥΡΓΕΙΟ ΠΑΙΔΕΙΑΣ ΚΑΙ ΘΡΗΣΚΕΥΜΑΤΩΝ ΠΟΛΙΤΙΣΜΟΥ ΚΑΙ ΑΘΛΗΤΙΣΜΟΥ</p>	
<p>ΔΙΕΥΘΥΝΣΗ ΤΟΠΟΓΡΑΦΗΣΕΩΝ ΦΩΤΟΓΡΑΜΜΕΤΡΙΑΣ ΚΑΙ ΚΤΗΜΑΤΟΛΟΓΙΟΥ</p>	
<p>ΜΕΛΕΤΗ: Αναδιοργάνωση του κτηγμένου αρχαιολογικού χώρου της πόλης της Χαλκίδας, Περιφερειακής Ενότητας Ευβοίας, Περιφέρειας Στερεάς Ελλάδας</p>	
<p>ΑΡ. ΣΧΕΔΙΟΥ</p>	<p>T2</p>
<p>ΣΧΕΔΙΟ: ΤΟΠΟΓΡΑΦΙΚΟ ΔΙΑΓΡΑΜΜΑ</p>	<p>ΚΛΙΜΑΚΑ 1:5000</p> <p>ΗΜΕΡ/ΝΙΑ ΟΚΤΩΒΡΙΟΣ 2012</p>
<p>ΣΧΕΔΙΑΣΗ - ΥΠΟΛΟΓΙΣΜΟΙ</p>	<p>ΥΠΟΓΡΑΦΗ </p>
<p>Μαρία Τζαφελουλί - Τοπογράφος Μηχανικός Α.Π.Θ.</p>	
<p>ΘΕΩΡΗΣΗ ΠΡΟΣΤΑΤΕΜΕΝΟΥ</p>	
<p>ΠΑΡΑΤΗΡΗΣΕΙΣ: Απόφαση Φ.Υ.Σ. 6402.3, 6402.4, 6402.6, 6404.1, 6404.3, 6404.5 της 24/4/7 σύμφωνα με 1/2000 Ελληνικό Γεωδαιτικό Σύστημα Αναφοράς 1987 (ΕΓ.Σ.Α. 97) Επικρατικός σφραγισμός ΟΠΣ 80 (π. = 6.379 17', υ. = 29.23222101) Προβλεπόμενη Επένδυση Μεταφοράς: Κτηγικός Μεταβλητός Λο = 24' 00' 00" π.κ. = 6.996000 Τετραγωνό Κτηγικός Μεταβλητός = 400 000,00 μ. Γεωγραφικό Πλάτος Αναφοράς : 0' 00' 00"</p>	
<p>Ο Προϊστάμενος της Διεύθυνσης Τοπογραφικής Υπηρεσίας και Κτηματολόγιου </p>	

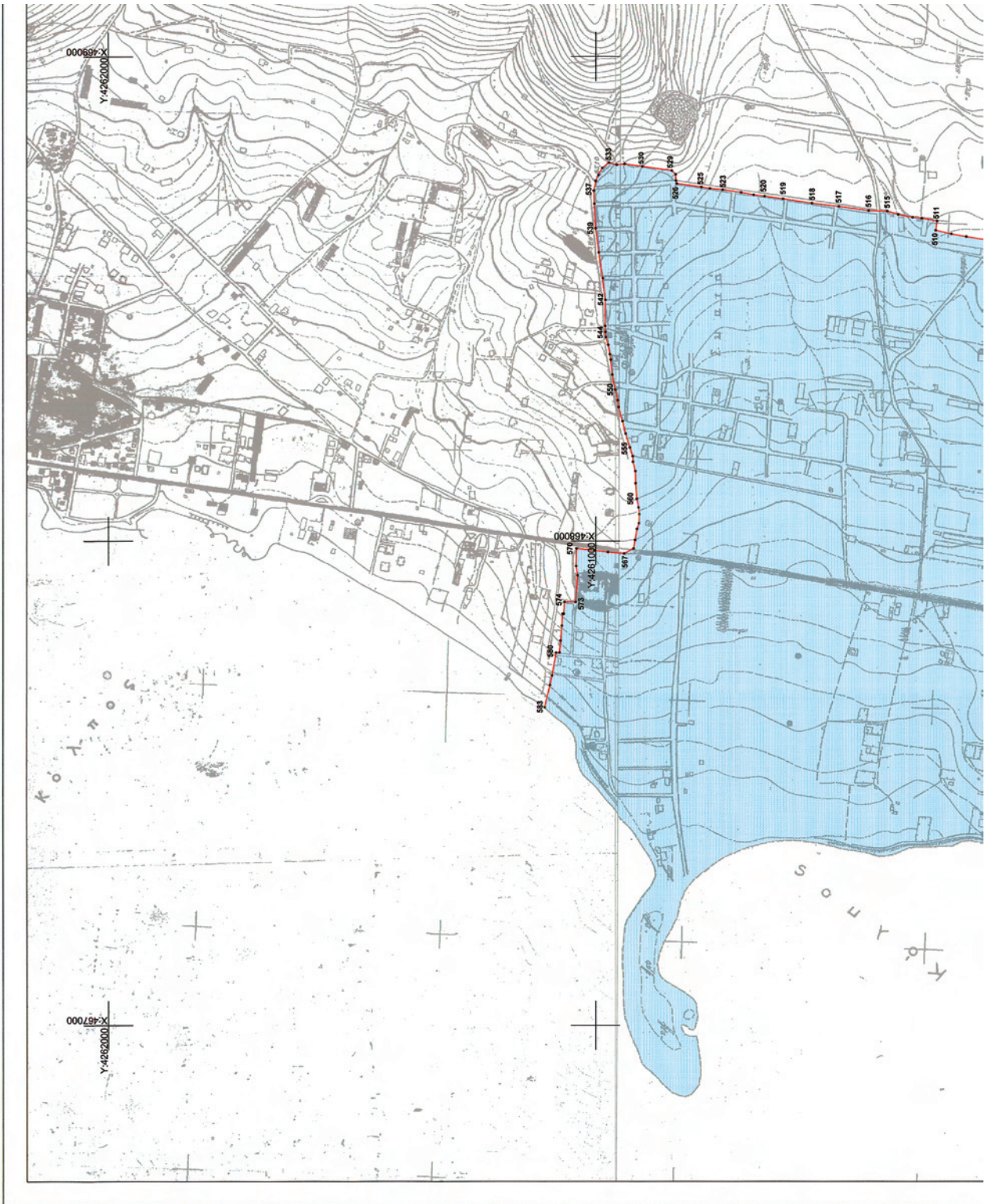

ΕΘΝΙΚΟ ΤΥΠΟΓΡΑΦΕΙΟ
Για τεχνικούς λόγους στο σχεδιάγραμμα,
έγινε σμίκρυνση, κατά ποσοστό **41%**

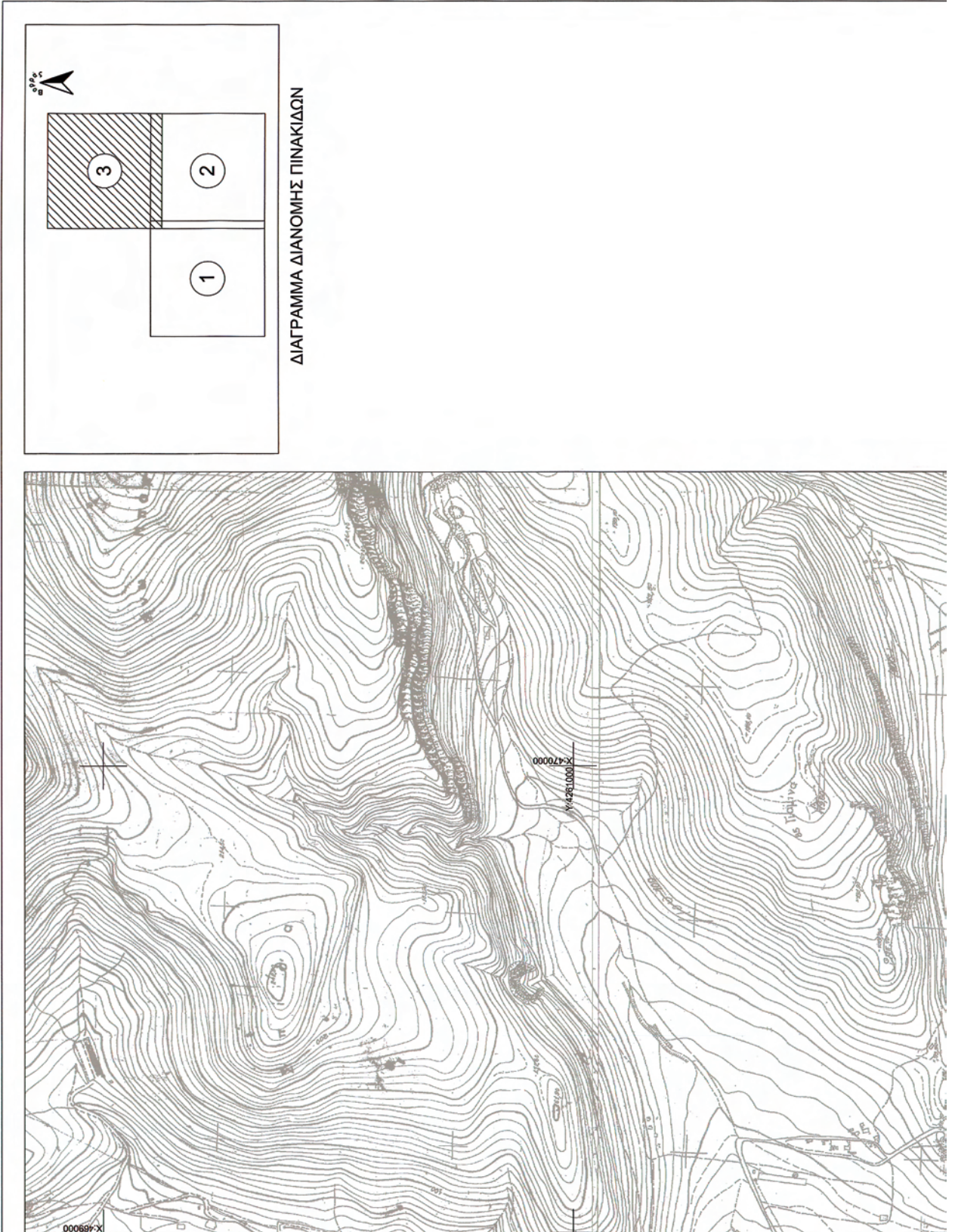

ΔΙΑΓΡΑΜΜΑ ΔΙΑΝΟΜΗΣ ΠΙΝΑΚΙΔΩΝ

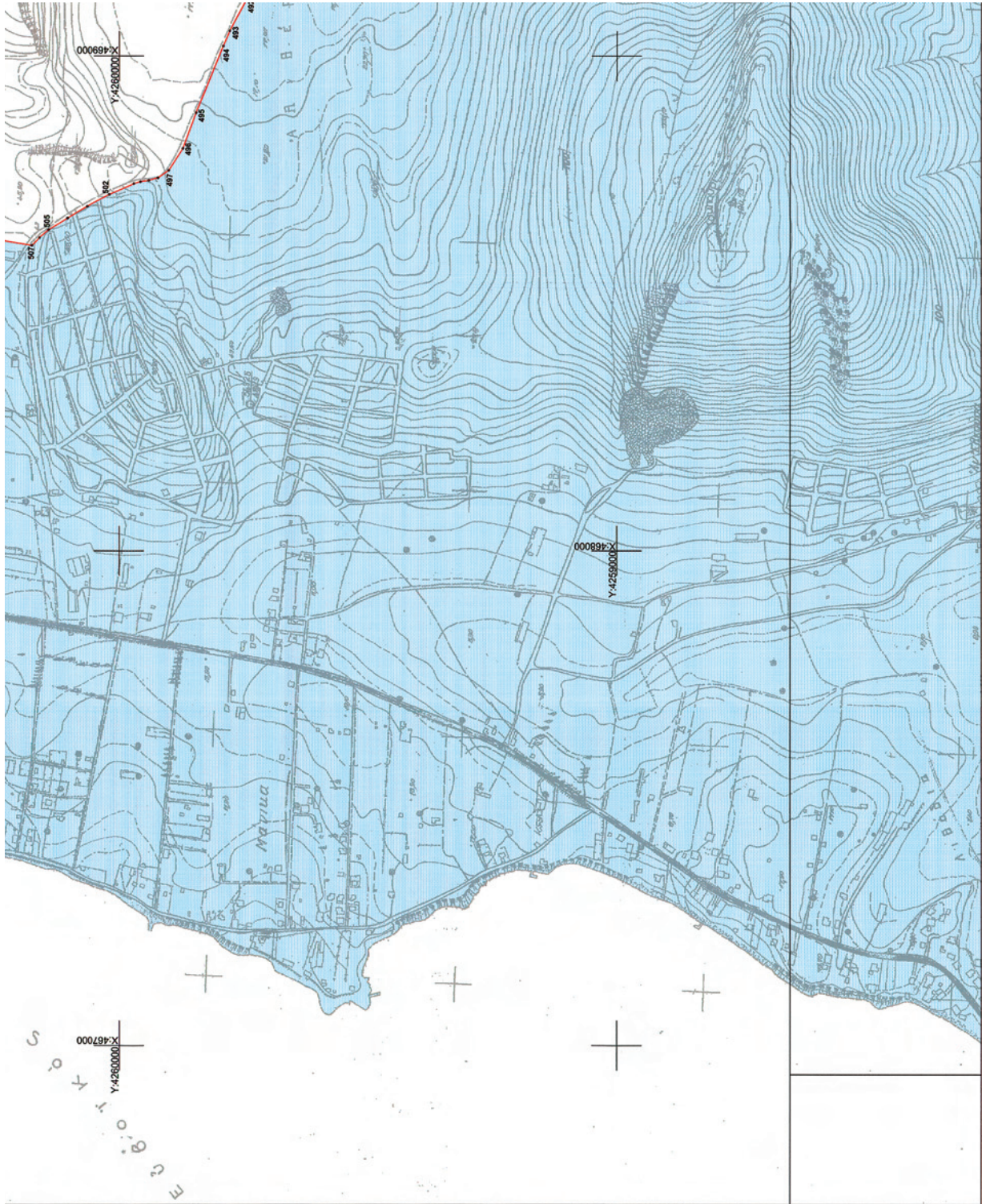



**ΥΠΟΥΡΓΕΙΟ ΠΑΙΔΕΙΑΣ ΚΑΙ ΘΡΗΣΚΕΥΜΑΤΩΝ
ΠΟΛΙΤΙΣΜΟΥ ΚΑΙ ΑΘΛΗΤΙΣΜΟΥ**

**ΔΙΕΥΘΥΝΣΗ ΤΟΠΟΓΡΑΦΗΣΩΝ
ΦΩΤΟΓΡΑΜΜΕΤΡΙΑΣ ΚΑΙ ΚΤΗΜΑΤΟΛΟΓΙΟΥ**

ΜΕΛΕΤΗ:
Ανορθόπλαση του κτηγμένου αρχαιολογικού χώρου της πόλης της Χαλκίδας, Περιφερειακής Ενότητας Ευβοίας, Περιφέρειας Στερεάς Ελλάδας

ΑΡ. ΣΧΕΔΙΟΥ	T3
ΚΛΙΜΑΚΑ	1:5000
ΗΜΕΡΗΝΙΑ	ΟΚΤΩΒΡΙΟΣ 2012
ΥΠΟΓΡΑΦΗ	
ΣΧΕΔΙΑΣΗ - ΥΠΟΛΟΓΙΣΜΟΙ	Μαρία Τσιρόκογλου - Τοπογράφος Μηχανικός Α.Π.Θ.

ΘΕΩΡΗΣΗ ΠΡΟΪΣΤΑΜΕΝΟΥ

ΠΑΡΑΤΗΡΗΣΕΙΣ:

Απόσταση Σ.Υ. Γ.Υ.Σ. 6403.2, 6403.4, 6403.6, 6404.1, 6404.3, 6404.5 με ΣΜΗ Γ.Υ.Σ. 15200

Ελληνικό Γεωμετρικό Σύστημα Αναφοράς 1987 (ΕΓ.Σ.Α. 197)

Επιμετρολόγος αναφοράς ΟΜΕ 88 (α = 6 378 127 μ, 1/τ = 298,25722101)

Πρόβολοι: 1. Εξέλιξη Μεταφοράς

Κεντρικός Μεταφοράς Ισο = 24° 00' 00" με Κω = 0,999600

Τμήματα Κεντρικού Μεταφοράς: +400 000,00 μ

Γενίκερο Κέντρο Αναφοράς: 1° 00' 00"

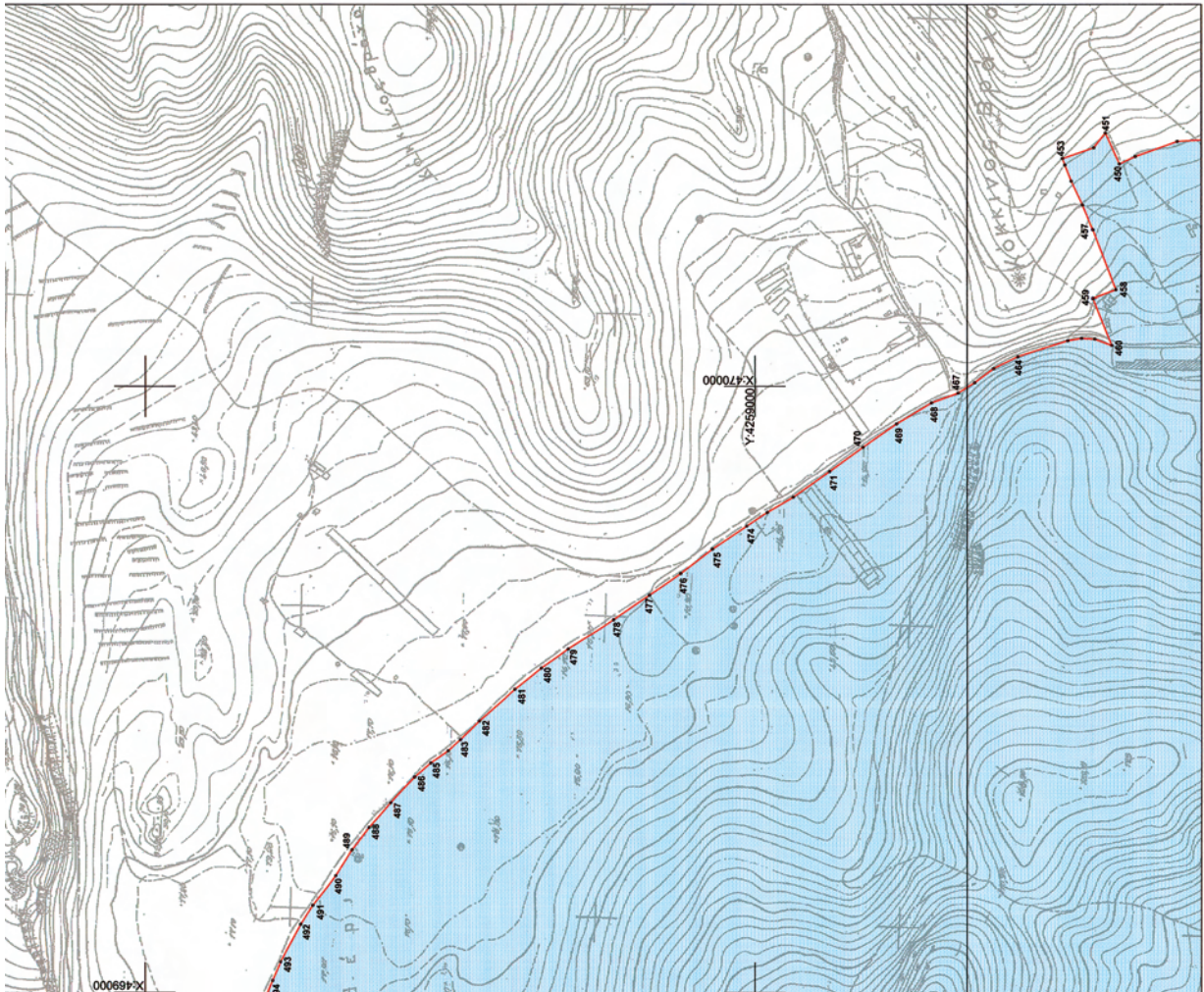

ΠΙΝΑΚΑΣ ΣΥΝΤΕΤΑΓΜΕΝΩΝ ΣΤΟ ΕΓΣΑ 87

Αναοριοθέτηση του κηρυγμένου αρχαιολογικού χώρου της πόλης της Χαλκίδας, Περιφερειακής Ενότητας Ευβοίας, Περιφέρειας Στερεάς Ελλάδας					
Αρ. Σημείου	Χ	Υ	Αρ. Σημείου	Χ	Υ
1	463957.24	4257439.36	51	463306.05	4257175.47
2	463936.59	4257456.15	52	463302.64	4257164.47
3	463935.23	4257463.21	53	463297.66	4257153.73
4	463931.92	4257469.96	54	463297.92	4257151.11
5	463929.23	4257472.65	55	463304.21	4257143.78
6	463922.83	4257477.24	56	463319.51	4257133.22
7	463861.14	4257527.17	57	463348.84	4257118.04
8	463856.74	4257530.28	58	463339.14	4257094.49
9	463851.48	4257530.15	59	463332.98	4257081.53
10	463840.82	4257528.74	60	463311.92	4257036.56
11	463829.56	4257522.01	61	463971.04	4256934.87
12	463819.42	4257516.19	62	463994.86	4256061.75
13	463808.43	4257507.96	63	464188.20	4256069.69
14	463794.54	4257496.44	64	466801.15	4255128.09
15	463758.14	4257464.11	65	466923.98	4255173.93
16	463730.03	4257438.90	66	466919.71	4255184.76
17	463718.06	4257427.88	67	466929.25	4255188.78
18	463657.64	4257370.15	68	466953.54	4255199.18
19	463636.19	4257352.20	69	466970.60	4255206.91
20	463608.57	4257332.28	70	466994.55	4255217.02
21	463600.38	4257327.21	71	467027.23	4255214.65
22	463573.27	4257343.48	72	467077.52	4255239.51
23	463559.10	4257351.87	73	467102.43	4255267.70
24	463547.11	4257358.96	74	467120.26	4255281.88
25	463538.81	4257365.66	75	467172.62	4255262.17
26	463526.58	4257366.65	76	467181.95	4255307.72
27	463501.84	4257367.85	77	467191.84	4255345.33
28	463460.05	4257371.52	78	467353.59	4255436.65
29	463437.22	4257373.57	79	467399.22	4255440.84
30	463409.42	4257377.45	80	467438.04	4255413.60
31	463398.48	4257379.03	81	467454.82	4255360.15
32	463382.16	4257380.45	82	467493.43	4255311.24
33	463327.31	4257381.60	83	467524.16	4255271.76
34	463308.74	4257383.77	84	467542.32	4255263.10
35	463270.38	4257379.22	85	467557.18	4255251.56
36	463259.43	4257368.47	86	467584.01	4255225.17
37	463250.89	4257354.19	87	467618.63	4255190.97
38	463240.13	4257334.54	88	467671.17	4255139.61
39	463239.04	4257329.37	89	467707.36	4254976.68
40	463249.03	4257319.42	90	467764.36	4254863.91
41	463245.78	4257309.69	91	467805.13	4254815.36
42	463247.40	4257301.30	92	467815.23	4254823.51
43	463241.65	4257291.72	93	467840.30	4254825.77
44	463254.79	4257276.81	94	467861.36	4254829.78
45	463268.17	4257251.41	95	467903.54	4254836.29
46	463278.99	4257226.65	96	467930.36	4254840.04
47	463287.16	4257211.35	97	467962.46	4254849.56
48	463295.56	4257199.03	98	467980.76	4254848.56
49	463298.02	4257190.94	99	467991.29	4254849.31
50	463304.21	4257183.84	100	468012.85	4254855.82

Αναριοθέτηση του κηρυγμένου αρχαιολογικού χώρου της πόλης της Χαλκίδας, Περιφερειακής Ενότητας Ευβοίας, Περιφέρειας Στερεάς Ελλάδας					
Αρ. Σημείου	Χ	Υ	Αρ. Σημείου	Χ	Υ
101	468020.62	4254863.84	151	468271.05	4255376.66
102	468021.12	4254874.86	152	468272.11	4255382.84
103	468014.88	4254899.54	153	468272.56	4255395.95
104	468007.67	4254913.95	154	468278.46	4255410.43
105	468005.23	4254925.44	155	468298.85	4255430.40
106	468004.00	4254941.78	156	468314.25	4255440.54
107	468001.89	4254953.55	157	468328.94	4255450.20
108	467997.68	4254980.33	158	468338.13	4255454.59
109	467993.46	4254995.44	159	468355.17	4255457.52
110	467994.69	4255002.82	160	468366.36	4255460.98
111	468005.77	4255014.06	161	468387.40	4255470.69
112	468012.32	4255016.56	162	468397.92	4255478.14
113	468017.77	4255016.21	163	468405.89	4255481.99
114	468027.26	4255010.41	164	468412.44	4255477.21
115	468035.53	4255005.14	165	468425.77	4255457.99
116	468043.09	4255001.80	166	468438.47	4255439.03
117	468058.74	4254996.36	167	468451.70	4255416.80
118	468069.29	4254995.30	168	468476.04	4255392.71
119	468086.35	4254999.17	169	468484.05	4255386.33
120	468102.52	4255007.07	170	468494.63	4255379.99
121	468119.23	4255018.32	171	468509.09	4255370.59
122	468124.35	4255025.50	172	468521.09	4255360.20
123	468128.17	4255027.60	173	468534.47	4255352.59
124	468133.47	4255027.72	174	468547.14	4255347.67
125	468127.06	4255049.03	175	468558.47	4255346.37
126	468124.51	4255059.52	176	468600.71	4255344.62
127	468123.67	4255071.42	177	468619.97	4255346.28
128	468123.38	4255080.05	178	468663.33	4255346.47
129	468125.38	4255104.55	179	468698.94	4255342.77
130	468127.16	4255125.53	180	468711.30	4255342.85
131	468128.01	4255141.38	181	468729.68	4255345.59
132	468124.72	4255178.76	182	468739.08	4255349.26
133	468124.56	4255188.30	183	468758.10	4255358.19
134	468129.33	4255206.28	184	468768.37	4255364.35
135	468139.49	4255222.93	185	468777.67	4255368.08
136	468145.64	4255228.93	186	468792.95	4255369.08
137	468157.17	4255234.61	187	468800.24	4255375.21
138	468170.70	4255239.22	188	468808.41	4255377.96
139	468181.77	4255244.59	189	468822.37	4255384.66
140	468185.64	4255249.61	190	468828.77	4255386.62
141	468188.71	4255257.91	191	468833.71	4255390.74
142	468189.02	4255265.89	192	468837.24	4255396.99
143	468188.56	4255279.26	193	468838.21	4255402.46
144	468192.23	4255288.10	194	468835.58	4255417.22
145	468201.91	4255300.67	195	468827.62	4255435.39
146	468215.16	4255323.11	196	468823.65	4255468.22
147	468223.25	4255332.24	197	468823.80	4255497.88
148	468236.22	4255342.68	198	468828.44	4255512.42
149	468245.94	4255348.44	199	468848.30	4255536.76
150	468252.56	4255354.85	200	468860.88	4255569.99

Αναοριοθέτηση του κηρυγμένου αρχαιολογικού χώρου της πόλης της Χαλκίδας, Περιφερειακής Ενότητας Ευβοίας, Περιφέρειας Στερεάς Ελλάδας					
Αρ. Σημείου	Χ	Υ	Αρ. Σημείου	Χ	Υ
201	468883.58	4255606.73	251	468552.23	4256558.71
202	468888.27	4255640.31	252	468556.22	4256573.45
203	468890.63	4255670.07	253	468561.77	4256591.88
204	468888.28	4255687.25	254	468568.57	4256602.57
205	468882.86	4255706.97	255	468584.12	4256595.12
206	468869.73	4255728.34	256	468602.16	4256588.53
207	468855.25	4255740.34	257	468637.34	4256577.36
208	468812.02	4255760.48	258	468649.29	4256572.06
209	468774.81	4255776.11	259	468662.26	4256564.64
210	468741.60	4255783.23	260	468691.82	4256543.89
211	468730.04	4255788.40	261	468742.24	4256504.49
212	468723.15	4255795.52	262	468769.36	4256482.35
213	468720.84	4255803.17	263	468780.96	4256475.28
214	468727.82	4255815.08	264	468790.29	4256472.34
215	468731.08	4255825.52	265	468799.73	4256470.85
216	468738.68	4255839.22	266	468809.15	4256470.33
217	468752.26	4255856.18	267	468821.36	4256472.09
218	468765.69	4255875.65	268	468867.60	4256482.83
219	468770.04	4255896.70	269	468890.60	4256488.77
220	468773.09	4255923.21	270	468905.56	4256493.89
221	468768.55	4255948.16	271	468927.41	4256505.82
222	468760.36	4255966.56	272	468935.54	4256507.21
223	468746.72	4255987.50	273	468944.15	4256507.66
224	468683.33	4256048.82	274	468969.43	4256505.30
225	468676.77	4256059.62	275	468992.78	4256503.34
226	468661.57	4256102.30	276	469015.47	4256500.73
227	468638.11	4256154.60	277	469047.81	4256489.57
228	468631.60	4256184.80	278	469101.20	4256469.70
229	468627.30	4256212.21	279	469141.19	4256455.26
230	468627.37	4256234.03	280	469164.92	4256447.66
231	468631.15	4256249.56	281	469185.16	4256441.68
232	468634.24	4256274.03	282	469196.18	4256439.33
233	468634.37	4256297.91	283	469211.12	4256439.43
234	468630.96	4256310.86	284	469243.14	4256441.81
235	468614.84	4256323.46	285	469274.65	4256442.54
236	468598.28	4256334.32	286	469315.30	4256442.35
237	468586.24	4256351.67	287	469328.13	4256444.00
238	468582.92	4256367.40	288	469339.51	4256446.77
239	468583.79	4256385.69	289	469359.50	4256454.04
240	468580.91	4256397.37	290	469382.81	4256459.65
241	468574.32	4256415.53	291	469417.61	4256469.85
242	468566.82	4256433.03	292	469465.81	4256483.53
243	468559.62	4256446.09	293	469544.71	4256496.70
244	468550.23	4256457.38	294	469568.40	4256496.00
245	468533.84	4256468.22	295	469589.13	4256494.43
246	468529.08	4256472.98	296	469597.00	4256493.28
247	468526.17	4256477.45	297	469608.26	4256488.68
248	468523.81	4256485.40	298	469621.77	4256481.80
249	468538.14	4256532.02	299	469635.85	4256474.92
250	468547.34	4256546.48	300	469649.49	4256468.26

Αναριοθέτηση του κηρυγμένου αρχαιολογικού χώρου της πόλης της Χαλκίδας, Περιφερειακής Ενότητας Ευβοίας, Περιφέρειας Στερεάς Ελλάδας					
Αρ. Σημείου	Χ	Υ	Αρ. Σημείου	Χ	Υ
301	469684.98	4256446.29	351	470084.66	4256655.55
302	469702.31	4256426.88	352	470059.50	4256685.54
303	469726.80	4256405.03	353	470048.14	4256702.10
304	469765.40	4256378.77	354	470037.96	4256714.76
305	469795.96	4256357.51	355	470009.70	4256747.11
306	469828.92	4256331.69	356	469985.04	4256776.48
307	469844.27	4256319.01	357	469970.35	4256794.42
308	469858.67	4256307.46	358	469959.15	4256806.59
309	469874.82	4256299.55	359	469943.09	4256814.58
310	469897.05	4256291.29	360	469935.63	4256816.67
311	469915.08	4256282.65	361	469929.09	4256820.51
312	469931.11	4256270.50	362	469914.38	4256834.55
313	469948.58	4256258.19	363	469897.90	4256856.02
314	469970.23	4256245.71	364	469887.57	4256870.65
315	469988.24	4256232.44	365	469877.02	4256884.54
316	470004.69	4256223.58	366	469863.56	4256898.16
317	470018.09	4256216.40	367	469843.92	4256918.29
318	470041.64	4256207.78	368	469827.63	4256936.22
319	470081.09	4256199.52	369	469821.20	4256943.81
320	470107.79	4256192.96	370	469815.80	4256952.56
321	470153.28	4256178.18	371	469809.56	4256958.07
322	470162.78	4256176.72	372	469805.27	4256964.66
323	470165.41	4256178.49	373	469776.74	4256995.40
324	470162.81	4256187.55	374	469754.66	4257018.25
325	470160.27	4256198.20	375	469733.52	4257047.20
326	470158.66	4256212.16	376	469696.12	4257112.58
327	470157.86	4256225.36	377	469682.62	4257148.98
328	470143.30	4256267.85	378	469672.34	4257191.12
329	470128.21	4256292.44	379	469671.62	4257201.52
330	470122.70	4256305.96	380	469680.81	4257248.88
331	470104.85	4256346.78	381	469689.13	4257278.17
332	470095.73	4256372.64	382	469704.61	4257303.22
333	470089.58	4256382.36	383	469720.48	4257341.19
334	470083.66	4256394.40	384	469719.95	4257357.42
335	470080.31	4256402.46	385	469708.63	4257397.00
336	470078.37	4256410.32	386	469690.34	4257422.17
337	470072.47	4256443.70	387	469689.03	4257429.93
338	470067.35	4256470.81	388	469690.71	4257452.28
339	470066.87	4256482.32	389	469693.19	4257465.60
340	470067.00	4256492.81	390	469692.55	4257480.33
341	470070.59	4256520.29	391	469698.07	4257490.81
342	470074.87	4256529.03	392	469705.89	4257502.62
343	470081.27	4256539.17	393	469714.08	4257521.28
344	470094.34	4256567.51	394	469724.87	4257554.76
345	470099.22	4256581.47	395	469739.47	4257575.42
346	470102.56	4256593.79	396	469751.16	4257601.75
347	470103.97	4256603.59	397	469760.17	4257622.92
348	470103.45	4256613.22	398	469771.31	4257637.93
349	470099.94	4256624.36	399	469784.71	4257647.36
350	470093.33	4256639.05	400	469806.27	4257654.85

Αναοριοθέτηση του κηρυγμένου αρχαιολογικού χώρου της πόλης της Χαλκίδας, Περιφερειακής Ενότητας Ευβοίας, Περιφέρειας Στερεάς Ελλάδας					
Αρ. Σημείου	Χ	Υ	Αρ. Σημείου	Χ	Υ
401	469817.80	4257659.03	451	470416.31	4258423.29
402	469827.69	4257664.09	452	470391.71	4258442.75
403	469835.72	4257671.73	453	470374.18	4258494.70
404	469842.72	4257681.06	454	470363.55	4258490.62
405	469847.69	4257693.35	455	470336.81	4258480.04
406	469851.34	4257711.52	456	470297.60	4258461.51
407	469856.02	4257727.73	457	470256.81	4258444.03
408	469887.00	4257796.77	458	470158.09	4258405.79
409	469905.77	4257841.80	459	470144.14	4258443.90
410	469971.07	4257813.12	460	470067.34	4258412.65
411	470023.65	4257791.01	461	470077.60	4258441.12
412	470035.49	4257788.52	462	470078.96	4258462.92
413	470085.67	4257786.07	463	470075.01	4258485.85
414	470188.84	4257627.27	464	470048.83	4258567.92
415	470227.46	4257634.83	465	470029.06	4258607.64
416	470301.26	4257587.94	466	470005.74	4258638.81
417	470314.17	4257587.51	467	469988.81	4258665.73
418	470377.57	4257620.79	468	469972.48	4258709.67
419	470422.30	4257658.01	469	469937.87	4258767.00
420	470437.45	4257662.61	470	469899.34	4258822.27
421	470451.70	4257668.07	471	469859.26	4258877.15
422	470455.64	4257679.50	472	469816.94	4258937.26
423	470499.32	4257688.05	473	469791.74	4258979.82
424	470517.51	4257783.59	474	469769.18	4259013.91
425	470510.37	4257784.84	475	469731.30	4259069.46
426	470516.66	4257814.43	476	469690.79	4259121.63
427	470514.71	4257852.47	477	469655.30	4259173.36
428	470510.58	4257859.76	478	469615.20	4259231.53
429	470517.22	4257899.92	479	469565.79	4259306.71
430	470491.66	4257904.43	480	469534.10	4259350.77
431	470472.31	4257914.08	481	469499.25	4259393.33
432	470454.13	4257929.22	482	469446.80	4259451.43
433	470432.39	4257946.80	483	469415.94	4259482.41
434	470407.26	4257970.24	484	469397.41	4259502.99
435	470385.80	4257985.70	485	469377.61	4259531.27
436	470344.80	4258006.73	486	469354.74	4259557.45
437	470350.66	4258021.54	487	469312.86	4259597.03
438	470385.82	4258027.43	488	469272.33	4259632.29
439	470386.91	4258045.18	489	469234.95	4259659.75
440	470395.47	4258053.41	490	469192.51	4259687.64
441	470404.67	4258053.70	491	469144.01	4259725.46
442	470442.23	4258042.48	492	469112.74	4259744.95
443	470458.90	4258059.45	493	469051.17	4259777.25
444	470460.09	4258086.66	494	469020.29	4259790.94
445	470453.90	4258139.85	495	468885.45	4259845.15
446	470424.96	4258207.45	496	468813.77	4259871.89
447	470405.45	4258252.83	497	468769.45	4259900.38
448	470402.05	4258305.75	498	468754.50	4259921.59
449	470377.32	4258373.98	499	468749.56	4259939.73
450	470365.13	4258399.89	500	468746.83	4259956.64

Αναοριοθέτηση του κηρυγμένου αρχαιολογικού χώρου της πόλης της Χαλκίδας, Περιφερειακής Ενότητας Ευβοίας, Περιφέρειας Στερεάς Ελλάδας					
Αρ. Σημείου	Χ	Υ	Αρ. Σημείου	Χ	Υ
501	468742.84	4259970.69	551	468290.79	4260954.20
502	468721.16	4260019.42	552	468276.84	4260952.48
503	468696.96	4260064.35	553	468247.64	4260944.40
504	468673.21	4260103.18	554	468222.09	4260938.02
505	468649.66	4260141.36	555	468193.36	4260929.46
506	468633.82	4260159.74	556	468175.19	4260923.63
507	468618.50	4260175.49	557	468163.94	4260923.34
508	468628.86	4260239.32	558	468144.81	4260918.50
509	468634.41	4260271.17	559	468119.75	4260918.07
510	468641.86	4260302.90	560	468087.44	4260915.65
511	468661.21	4260299.82	561	468069.63	4260912.15
512	468666.81	4260331.25	562	468055.69	4260910.37
513	468668.84	4260350.58	563	468037.00	4260911.26
514	468674.80	4260379.47	564	468025.13	4260915.41
515	468681.58	4260401.62	565	468002.29	4260919.17
516	468682.67	4260440.54	566	467984.65	4260922.06
517	468691.22	4260501.20	567	467974.06	4260941.05
518	468698.24	4260556.97	568	467976.89	4260974.11
519	468707.01	4260616.66	569	467980.23	4261002.12
520	468712.34	4260654.17	570	467984.50	4261039.26
521	468715.14	4260676.36	571	467948.33	4261039.91
522	468720.30	4260701.85	572	467928.84	4261036.71
523	468725.97	4260740.00	573	467873.80	4261040.84
524	468728.44	4260765.44	574	467874.50	4261063.51
525	468731.37	4260782.52	575	467849.48	4261065.14
526	468738.47	4260833.62	576	467849.71	4261067.46
527	468744.62	4260835.31	577	467824.95	4261068.98
528	468757.44	4260835.74	578	467794.11	4261071.85
529	468765.33	4260843.60	579	467769.35	4261073.76
530	468773.96	4260903.55	580	467769.29	4261080.88
531	468779.08	4260940.39	581	467721.98	4261089.22
532	468777.30	4260956.32	582	467701.95	4261093.35
533	468781.51	4260971.81	583	467656.14	4261104.63
534	468770.63	4260986.29	584	464141.02	4257048.77
535	468756.02	4260994.47	585	463981.63	4257056.58
536	468743.66	4261000.10			
537	468723.90	4261004.13			
538	468697.14	4261003.04			
539	468646.11	4261000.14			
540	468596.43	4260993.76			
541	468543.11	4260984.73			
542	468497.63	4260979.46			
543	468443.82	4260979.74			
544	468431.34	4260979.50			
545	468420.84	4260978.34			
546	468405.71	4260973.83			
547	468385.64	4260970.13			
548	468374.40	4260968.48			
549	468343.73	4260965.30			
550	468312.51	4260959.47			

ΕΘΝΙΚΟ ΤΥΠΟΓΡΑΦΕΙΟ
ΕΦΗΜΕΡΙΣ ΤΗΣ ΚΥΒΕΡΝΗΣΕΩΣ

ΤΙΜΗ ΠΩΛΗΣΗΣ ΦΥΛΛΩΝ ΤΗΣ ΕΦΗΜΕΡΙΔΑΣ ΤΗΣ ΚΥΒΕΡΝΗΣΕΩΣ

Σε έντυπη μορφή:

- Για τα Φ.Ε.Κ. από 1 έως 16 σελίδες σε 1 € προσαυξανόμενη κατά 0,20 € για κάθε επιπλέον οκτασέλιδο ή μέρος αυτού.
- Για τα φωτοαντίγραφα Φ.Ε.Κ. σε 0,15 € ανά σελίδα.

Σε μορφή DVD/CD:

Τεύχος	Ετήσια έκδοση	Τριμηνιαία έκδοση	Μηνιαία έκδοση	Τεύχος	Ετήσια έκδοση	Τριμηνιαία έκδοση	Μηνιαία έκδοση
Α'	150 €	40 €	15 €	Α.Α.Π.	110 €	30 €	-
Β'	300 €	80 €	30 €	Ε.Β.Ι.	100 €	-	-
Γ'	50 €	-	-	Α.Ε.Δ.	5 €	-	-
Υ.Ο.Δ.Δ.	50 €	-	-	Δ.Δ.Σ.	200 €	-	20 €
Δ'	110 €	30 €	-	Α.Ε.-Ε.Π.Ε.	-	-	100 €

- Η τιμή πώλησης μεμονωμένων Φ.Ε.Κ. σε μορφή cd-rom από εκείνα που διατίθενται σε ψηφιακή μορφή και μέχρι 100 σελίδες, σε 5 € προσαυξανόμενη κατά 1 € ανά 50 σελίδες.

ΕΤΗΣΙΕΣ ΣΥΝΔΡΟΜΕΣ Φ.Ε.Κ.

Τεύχος	Έντυπη μορφή	Τεύχος	Έντυπη μορφή	Τεύχος	Έντυπη μορφή
Α'	225 €	Δ'	160 €	Α.Ε.-Ε.Π.Ε.	2.250 €
Β'	320 €	Α.Α.Π.	160 €	Δ.Δ.Σ.	225 €
Γ'	65 €	Ε.Β.Ι.	65 €	Α.Σ.Ε.Π.	70 €
Υ.Ο.Δ.Δ.	65 €	Α.Ε.Δ.	10 €	Ο.Π.Κ.	-

- Το τεύχος Α.Σ.Ε.Π. (έντυπη μορφή) θα αποστέλλεται σε συνδρομητές ταχυδρομικά, με την επιβάρυνση των 70 €, ποσό το οποίο αφορά τα ταχυδρομικά έξοδα.

- Η καταβολή γίνεται σε όλες τις Δημόσιες Οικονομικές Υπηρεσίες (Δ.Ο.Υ.). Το πρωτότυπο διπλότυπο (έγγραφο αριθμ. πρωτ. 9067/28.2.2005 2η Υπηρεσία Επιτρόπου Ελεγκτικού Συνεδρίου) με φροντίδα των ενδιαφερομένων, πρέπει να αποστέλλεται ή να κατατίθεται στο Εθνικό Τυπογραφείο (Καποδιστρίου 34, Τ.Κ. 104 32 Αθήνα).
- Σημειώνεται ότι φωτοαντίγραφα διπλοτύπων, ταχυδρομικές Επιταγές για την εξόφληση της συνδρομής, δεν γίνονται δεκτά και θα επιστρέφονται.
- Οι οργανισμοί τοπικής αυτοδιοίκησης, τα νομικά πρόσωπα δημοσίου δικαίου, τα μέλη της Ένωσης Ιδιοκτητών Ημερησίου Τύπου Αθηνών και Επαρχίας, οι τηλεοπτικοί και ραδιοφωνικοί σταθμοί, η Ε.Σ.Η.Ε.Α, τα τριτοβάθμια συνδικαλιστικά όργανα και οι τριτοβάθμιες επαγγελματικές ενώσεις δικαιούνται έκπτωσης πενήντα τοις εκατό (50%) επί της ετήσιας συνδρομής.
- Το ποσό υπέρ Τ.Α.Π.Ε.Τ. (5% επί του ποσού συνδρομής), καταβάλλεται ολόκληρο (Κ.Α.Ε. 3512) και υπολογίζεται πριν την έκπτωση.
- Στην Ταχυδρομική συνδρομή του τεύχους Α.Σ.Ε.Π. δεν γίνεται έκπτωση.

Πληροφορίες για δημοσιεύματα που καταχωρίζονται στα Φ.Ε.Κ. στο τηλ.: 210 5279000.

Φωτοαντίγραφα παλαιών Φ.Ε.Κ.: τηλ.: 210 8220885.

Τα φύλλα όλων των τευχών της Εφημερίδας της Κυβερνήσεως διατίθενται δωρεάν σε ηλεκτρονική μορφή από την ιστοσελίδα του Εθνικού Τυπογραφείου (www.et.gr)

Ηλεκτρονική Διεύθυνση: <http://www.et.gr> - e-mail: webmaster.et@et.gr

ΟΙ ΥΠΗΡΕΣΙΕΣ ΕΞΥΠΗΡΕΤΗΣΗΣ ΠΟΛΙΤΩΝ ΛΕΙΤΟΥΡΓΟΥΝ ΚΑΘΗΜΕΡΙΝΑ ΑΠΟ 08:00 ΜΕΧΡΙ 13:30



* 1 5 0 0 0 7 0 1 1 0 3 1 3 0 0 2 0 *

ΑΠΟ ΤΟ ΕΘΝΙΚΟ ΤΥΠΟΓΡΑΦΕΙΟ

ΚΑΠΟΔΙΣΤΡΙΟΥ 34 * ΑΘΗΝΑ 104 32 * ΤΗΛ. 210 52 79 000 * FAX 210 52 21 004